

SUSTENTO DEL INDICADOR DEL PROGRAMA PRESUPUESTARIO

Municipio de Ixtlahuacán de los Membrillos, Jal.

DIRECCION MUNICIPAL:

Instituto Municipal de la Mujer

NOMBRE DEL PROGRAMA PRESUPUESTARIO:

Desarrollo Social Municipal No. 2

NOMBRE DEL INDICADOR ESTRATEGICO:

Índice de avance en el combate a la marginación municipal (IMNM)

AÑO: 2019 2020 2021 2022 2023

AVANCE BIMESTRAL

Proyectos a desarrollar		1ro.	2do.	3ro.	4to.	5to.	6to.
	Maltrato y Desigualdad de Géneros Disminuidos	0.19	0.33	0.49	60		
1.1	Desarrollar dos programas para prevenir y erradicar la violencia de genero. 1.- Proyecto quíérete Mujer 2.-Proyecto Junto a ti	18%	37%	57%	65%		
1.2	Implementar dos programas "Mujer es poder" y "Mujeres en acción"	21%	43%	64%	79%		
1.3	Actualizar el Reglamento Municipal respecto a la Ley de Acceso a una Vida Libre de Violencia y a la Ley de Igualdad para Mujeres y Hombres, y así contar con un reglamento adaptado a lo observado por la secretaria de igualdad sustantiva.	16%	21%	26%	35%		
VALOR BIMESTRAL DEL INDICADOR		18%	34%	49%	60%	0%	0%

Criterios para dete

En la MIR se establecen lo cumplir con el indicad cumplimiento al 100% de individuales y de la direcc evaluacion del exito ejerci proyecto con sus actividac valores relativos de cada bi bimestre

Avance de cumplimi

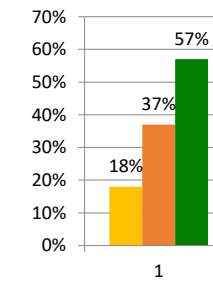

Proyectos a Desarrollar	Nombre del indicador	Definición	Método de cálculo	Valor pro (Num
-------------------------	----------------------	------------	-------------------	----------------

	sesiones a cada una de ellas	E	10	10	10	20	0	0	0	0
Actividad 1.8	Fomentar una cultura de respeto impartiendo conferencias sobre el Autoestima, violencia intrafamiliar, sexualidad y aborto, Rescatando valores en familia, y la igualdad de género. Rescatando la dignidad de las mujeres en todos los ámbitos, superando las 4 formas de violencia (física, psicológica, sexual, social, y económica) y la discriminación en contra de las mujeres, logrando así el fortalecimiento emocional y económico de las familias del municipio	P	20	20	10	10	15	10	10	0
		E	20	20	10	15	0	0	0	0
Actividad 1-II	Proyecto 2: Junto a Ti									
Actividad 1.9	Realizar cronogramas y Visitas a escuelas y secundarias del municipio,	P	50	30	20	0	0	0	0	0
		E	10	10	10	30	0	0	0	0
Actividad 1.10	Elaborar planeación de actividades y talleres a ejecutar como son Equidad de género, Erradicación de violencia a la Mujer, y Autoestima en la adolescencia.	P	40	20	30	10	0	0	0	0
		E	40	20	30	10	0	0	0	0
Actividad 1.11	Girar oficios a las primarias y secundarias para agendar el espacio donde se impartieran los talleres de Equidad de género, Erradicación de violencia a la Mujer, y Autoestima en la adolescencia.	P	50	30	20	0	0	0	0	0
		E	5	5	5	5	5	5	5	5
Actividad 1.12	Impartir los talleres esperando obtener un alcance de 160 alumnos de 1ro y 3er grado de secundaria, así como 200 de 5to y 6to de primaria.	P	0	0	0	0	0	0	20	10
		E	5	5	5	5	5	5	5	5
Componente 2	Implementar dos programas: " Mujer es poder " y Mujeres en acción "									
				PORCENTAJE de implementación de los dos programas con población femenina ocupada (P70-IDP)	Mide el número de población femenina ocupada y activas en el empoderamiento y activación de la mujer			(Cantidad de actividades (8) concluidas para la implementación de los programas "Mujer es poder (3)" y "Mujeres en acción (5)" manteniendo a población femenina ocupada en ellos / Total de actividades (8) para la implementación de los programas "Mujer es poder (3)" y "Mujeres en acción (5)" manteniendo a población femenina ocupada en ellos) *100		7.
Actividad 2.1	Programa "Mujer es poder"									
Actividad 2.2	Impulsar, diseñar e implementar programas de investigación, capacitación, difusión y asesoría para incorporar la perspectiva de género como política general en los diferentes aspectos de la vida municipal con el propósito de favorecer el avance de 100 mujeres.	P	40	30	20	10	0	0	0	0
		E	40	30	20	10	0	0	0	0
Actividad 2.3	impartir talleres de yoga, gelatinas artísticas, elaboración de velas aromáticas y decorativas así como jabones artesanales, esto con el fin de impulsar la economía de las familias del municipio sin descuidar a sus hijos.	P	15	10	10	10	10	10	10	10
		E	15	10	10	10	10	10	0	0
	Realizar perifoneo y difusión en redes sociales para lograr mayor	P	10	10	10	10	8	8	8	8

Actividad 3.3	Dar seguimiento a la elaboracion del proyecto modificadorio del Reglamento, tomando en cuenta las variaciones sociales y las necesidades y problematicas ya identificadas en el municipio, para garantizar el acceso de las mujeres a una vida libre de violencia.	P	0	0	0	0	0	0	0	0
		E	0	0	0	0	5	10	10	10
Actividad 3.4	Derivar al área de Juridico para revisión	P	0	0	0	0	0	0	0	0
		E	5	5	5	5	5	5	5	5
Actividad 3.5	Dar seguimiento al proyecto elaborado a la comisión Edilicia de igualdad de género para su estudio y aprobación.	P	0	0	0	0	0	0	0	0
		E	5	5	5	5	5	5	5	5
Actividad 3.6	Una vez aprobado el proyecto modificadorio de Reglamento se someterá a votación en el pleno del ayuntamiento para posteriormente pasar a su publicación.	P	0	0	0	0	0	0	0	0
		E	5	10	10	5	5	5	5	5
Actividad 3-II	Elaboracion de Reglamento de LIMH									
Actividad 3.7	Emprender un trabajo cuyo eje sea la integridad y el enfoque de equidad e igualdad de género	P	80	20	0	0	0	0	0	0
		E	80	20	0	0	0	0	0	0
Actividad 3.8	Colaborar con los sectores social y privado, a favor de una política de género y de igualdad de oportunidades entre mujeres y hombres en el municipio.	P	20	20	15	15	15	15	0	0
		E	20	20	10	10	0	0	0	0
Actividad 3.9	Brindar atención y orientación a las mujeres del municipio que hayan sido víctimas de violencia, maltrato o cualquier otra situación tendiente a discriminarlas en razon de su condición.	P	10	10	10	10	10	10	10	10
		E	10	10	10	10	0	0	5	5
Actividad 3.10	Coordinar acciones con la Comisión de Equidad y Género del ayuntamiento para apoyar al IMM en la ejecución de sus actividades.	P	0	0	10	0	10	15	15	20
		E	0	0	10	0	10	10	10	10
Actividad 3.11	Impulsar programas de atención para madres solteras o jefas de familia, así como mujeres de la tercera edad.	P	10	10	10	10	10	10	10	10
		E	10	10	10	10	0	0	5	5

P : Programado / E: Ejecutado

SEMAFORO DE CUMPLIMIENTO DE LOS PROYECTOS y DE LA DIRECCION

Avance en tiempo	Avance relativo	Avances limitado	Con Tiempo
------------------	-----------------	------------------	------------

1.- Reglamento de administracion Pública Municipal

2.- Plan Municipal de Desarrollo y Gobernanza

3.- Generar la información para variables de indicadores del Desempeño

4.- Plan Estrategico para Seguimiento a Alerta de Genero conta la Mujer

5.- Ciudad Amigable con Adultos Mayores

6.- Guia consultiva para el Desempeño Municipal



Completar avance de porcentaje de metas

Los proyectos que ha programado la dirección para el periodo estratégico durante la administración, con el fin de medir el avance de los mismos y sus variables para el cumplimiento de las metas, se detallan en el informe de gestión que constituye el indicador estratégico o de gestión. En función del presupuesto asignado a la dirección y a cada una de las direcciones, los informes bimensuales serán la suma de los avances de los proyectos que se va acumulando, hasta llegar al último informe de trabajo para su cumplimiento.

Avance de Proyectos por la Dirección

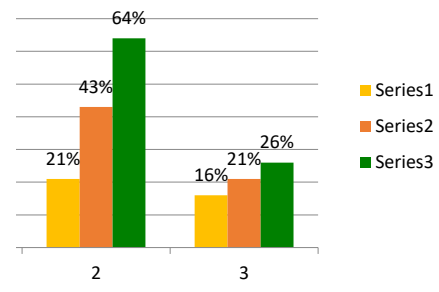

Programado 1 (Numerador)	Valor programado 2 (Denominador)	Frecuencia de medición				Meta	Características del Indicador
--------------------------	----------------------------------	------------------------	--	--	--	------	-------------------------------

0	10.8	ANUAL								0.00	Eficacia	Dimensión
											Estratégico	Tipo
.30	9.70									95.81%	Bimestral	Frecuencia de medición
											Índice	Unidad de medida
MAR	ABR	MAY	JUN	JUL	AGO	SEP	OCT	NOV	DIC			
0	12	Mensual								0.00%	Eficacia	Dimensión
											Gestión	Tipo
.50	10.02									94.81%	Bimestral	Frecuencia de medición
											Porcentaje	Unidad de medida
0	0	0	0	0	0	0	0	0	0	1		
0	0	0	10	0.5	0.2	0				0.907		
0	0	0	0	0	0	0				1		
1	1	1	10	1	0.1	1	1	1	1	0.991		
0	0	0	0	0	0	0	0	0	0	1		
0	0	0	10	0.1	0.1	10	10	10	0	1.002		
0	0	0	0	0	0	0	0	0	0	1		
0	0	0	10	5	0.1	0	0	0	5	1.001		
0	0	0	0	0	0	0	0	0	0	1		
0	0	0	10	10	0.9	0	5	5	5	0.959		
10	5	5	0	1	0	5	0	0	0	1.01		

0	0	0	5	5	5	10	10	10	5	1
0	0	0	0	2	3	0	0	0	0	1
0	0	0	5	5	5	5	5	5	5	1

0	0	0	0	0	0	0	0	0	0	1
0	0	0	3	5	1	0	5	5	5	0.84
0	0	0	0	0	0	0	0	0	0	1
0	0	0	0	0	0	0	0	0	0	1
0	0	0	0	1	0	0	0	0	0	1.01
5	5	5	5	5	5	5	5	5	5	0.9
30	10	20	0	0	0	10	0	0	0	1
5	5	0	10	5	5	5	5	5	5	0.9

0	8	Mensual								0%
	8									99%

Eficacia	Dimensión
Gestión	Tipo
Bimestral	Frecuencia de medición
Índice	Unidad de medida

0	0	0	0	0	0	0	0	0	0	1
0	0	0	0	0	10	0	0	0	0	1.1
5	5	5	0	0	0	0	0	0	0	1
0	0	0	5	5	5	5	5	5	5	1
10	10	8	0	0	0	0	0	0	0	1

5	5	0	5	5	5	5	5	5	5	0.98
0	0	0	0	0	0	0	0	0	0	1
0	0	0	5	5	5	0	5	5	5	0.9
0	0	0	0	0	0	0	0	0	0	1
0	0	0	3	3	5	5	5	5	5	1.01
0	0	0	0	0	0	0	0	0	0	1
5	5	5	5	3	3	5	5	5	5	1
0	0	0	0	0	0	0	0	0	0	1
0	5	5	3	5	5	5	5	5	5	0.91
0	0	0	0	0	0	0	0	0	0	1
0	0	0	5	1	3	5	5	5	5	0.99
0	12	Mensual							0%	
0.5	11.09								95%	
0	0	0	0	0	0	0	0	0	0	1
0	10	10	5	5	5	10	5	5	5	1
0	0	100	0	0	0	0	0	0	0	1
10	10	10	10	5	5	5	5	5	5	1

Eficacia	Dimensión
Gestión	Tipo
Bimestral	Frecuencia de medición
Porcentaje	Unidad de medida

